

WELLNESSBOX MODELL 1

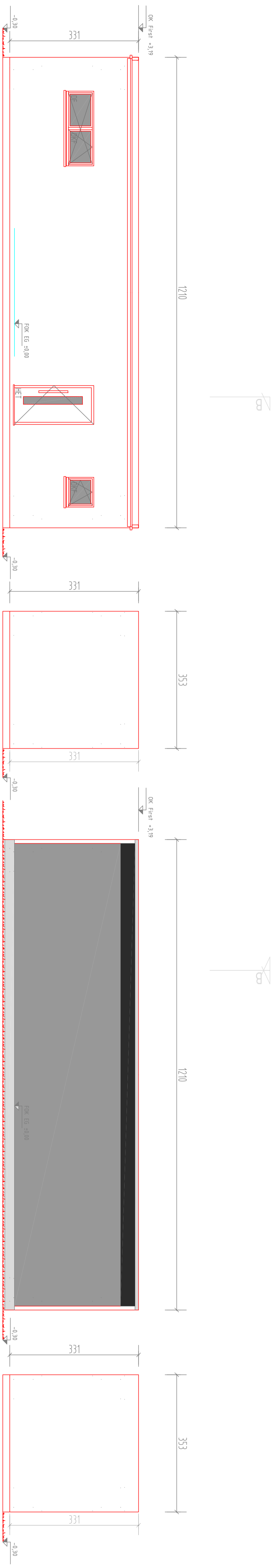

ANSICHT NORD

ANSICHT OST

ANSICHT SÜD

ANSICHT WEST

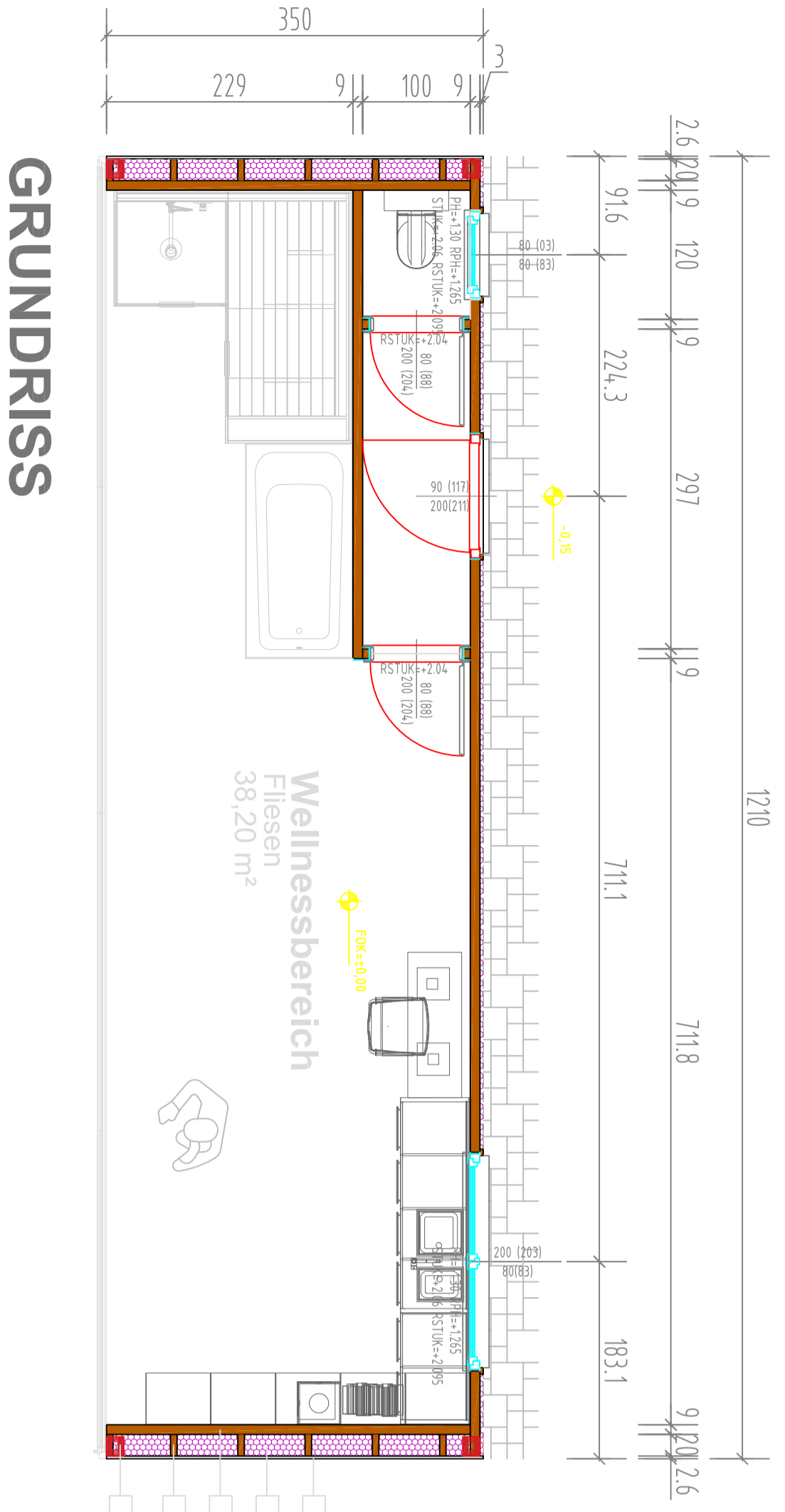

GRUNDRISS

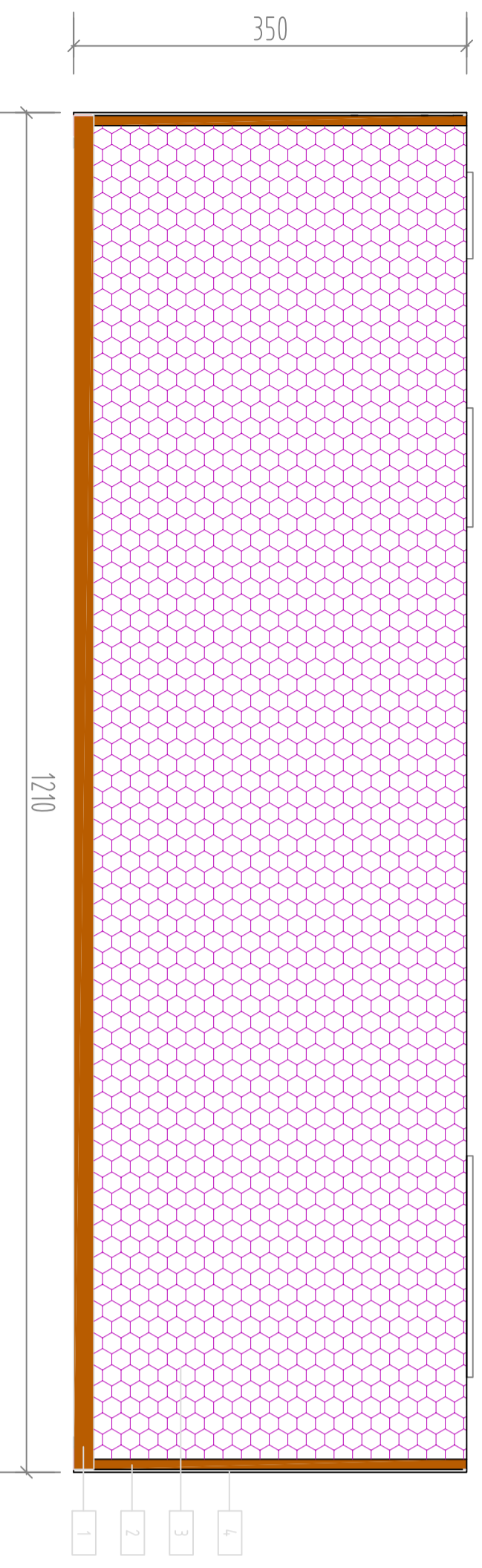

DACHANSICHT

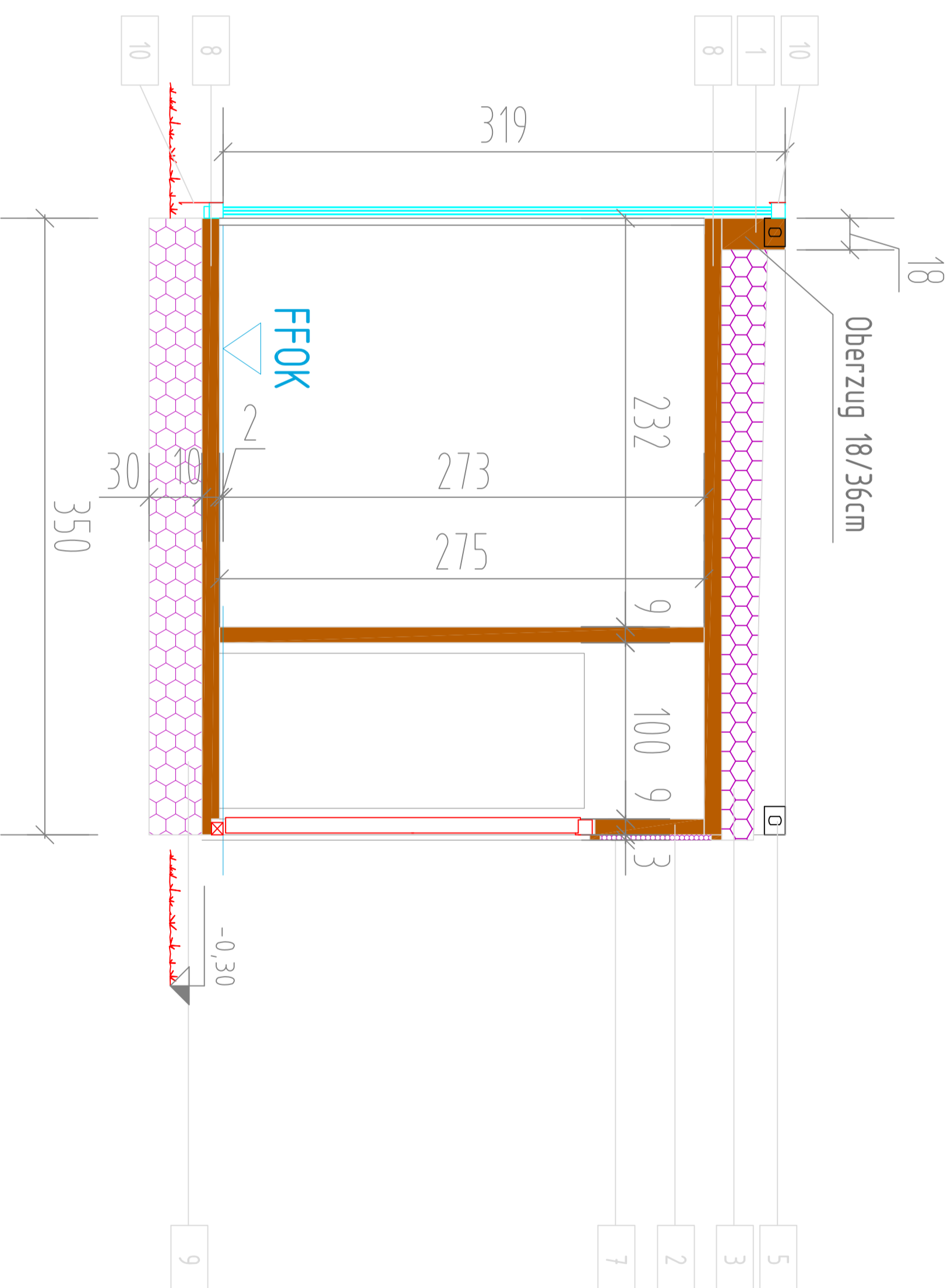

SCHNITT B-B

LEGENDE:

AUFBAUTEN:

- 1 Holzleimbinder 18/36cm
- 2 als Oberzug 9/36cm
- 3 Brettsperrholz 18-26 cm
- 4 Tragende Wände 2-26 cm
- 5 Glasschaumplatten 2,5cm
- 6 3-Schichtplatte 16,2/17,8/11,8cm
- 7 Tandemloc 20 cm
- 8 Strohdämmung 3 cm
- 9 Vakuumdämmung 10 cm
- 10 Brettsperrholz CLT 100 L3s 30 cm
- Alublende

Tandemloc

Holz

Dämmung

Verglasung

Verglasung Sichtschutz

Alublende

HOME
Systemplanung
Adresse
A -
Tel.:

WELLNESSBOX

A B C D E Kunde Fa.Home

| | | | |
|------------|------------|-------------------------|----|
| Datum | 18.07.2018 | Name | SC |
| gezeichnet | SC | FIRMENNAME AUFTRAGGEBER | |
| gezeichnet | | ANSICHTEN SCHNITT | |
| gezeichnet | | BAUSTEILENDRISSE | |

Zielungstr.: 190000-1
Massstab: .
Blatt: 01
Auftragsnr.: 190000

Dieses Plan ist ein technisches Dokument und darf nicht ohne schriftliche Zustimmung der HOME verwendet werden. Änderungen sind vorbehalten.